

特産品販売で被災地支援

8月2日(火)午後4時30分から海上自衛隊第1術科学校のグラウンドで「サマーフェスタ江田島 2011」が開催され、商工会が被災地域から買取で直接仕入れた特産品の販売を行いました。

第1術科学校の生徒らと旧江田島町民の交流事業をきっかけに始まり、江田島市と海上自衛隊第1術科学校が中心となり構成する実行委員会が開催する夏の恒例イベント「サマーフェスタ江田島」。今年は東日本大震災復興支援イベントとして、“届けよう江田島の絆 東北へ”をテーマに掲げて開催。昨年は中止となったイベントの中心となる花火大会も復興支援の象徴として復活しました。

今年で第13回となるこのイベントでは、東日本大震災で被災した商工業者を支援しようと、江田島市商工会が震災被災地域から仕入れた特産品を販売しました。その一環として、東北地方の特産品の販売と収益金を義援金として寄付する取り組みが行われ、市からの要請を受けた商工会が実施主体となり、特産品の販売企画を準備段階から担当しました。



商工会に市から協力の打診があったのは6月下旬のこと。時間的な余裕がない中で、仕入ルートの確保や暑い時期での販売となるための商品選定・冷蔵ケース等什器の手配等の思わぬ手間がかかりました。また、商品が届いた後にもメーカー希望価格と値ごろ感のギャップの修正、端数の出ない価格設定とするための値付け等で、開催前日まで担当者は手を取られました。一番の心配のタネは、「最低

仕入れロットの関係から大量に売れ残った場合の商品をどうするか」でした。しかし、「ご来場の皆様に支援の意味を御理解いただければ必ず売れる」との信念のもと、岩手県の盛岡冷麺や宮城県の笹かまぼこ、福島県の喜多方ラーメンなど33品目、約63万円分の特産品を買い取りで仕入れ、同フェスタ会場で販売しました。

当日は、商業部・女性部の部員と商工会職員が販売を行いました。午後8時過ぎから花火大会があるため、「夕方客足が増え始め、花火が始まるまでの約2時間が勝負」と、販売の呼び込みに声をからして、用意した商品はほぼ完売になりました。なお、収益金も僅かではありますが出ており、被災地に寄付することとしています。

ご協力いただいた皆様には紙面をお借りして御礼申し上げます。

平成 23 年度

中四国ブロック商工会女性部交流会

～はちきんの国 土佐 やるぜよ！ 行けよ！ 変えよ！～

7月12日のこの大会は、商工会女性部員の広域的な交流を行うことにより、商工業に携わる女性としての経営知識と教養を深めるとともに、地域に貢献する活力ある女性部活動の今後の取組みに役立てることを目的として中国・四国各県商工会女性部連合会が主催し開いたもの。

会場の高知県民文化ホール(「オレンジホール」)には、本商工会からの9名を含む各県の商工会女性部関係者約900名が参加した。

各県代表者9名による主張発表大会

- 最優秀賞：香川県琴平町商工会女性部 渡辺 智子さん
～ことば(語り)によって地域発展への挑戦～
優 秀 賞：岡山県岡山西商工会女性部 杉本 清美さん
～ほお～ええ～石鯛じゃあ～
優 良 賞：広島県大崎上島町商工会女性部 谷本真知子さん
(他6名) 女性部活動に参加して
～ツワブキがつなく部員の絆～



講 評：合併により新たなスタートを切る、それによっていろんな問題が起きてくる。今後の課題にどう立ち向かっていくか。身近なことに目を向け、何かを見つけ出すことが大切。

基調講演

「ゆずの市場開拓から始まった地域づくり」

馬路村農協組合長 東谷望史氏

資源の枯渇、事業の合理化による営林署の撤退という状況の中、林業に代わり、村で生産されるゆずの加工販売が伸び、地域づくりで注目を浴びるようになった経緯をお話しいただいた。

かつて、林業で栄えた村では、一村一品 村おこし・町おこし 地域ブランド 農商工連携 六次産業化(農産物を作り、加工して、売る+観光業)へと姿を変え、再び人々の手によって活力を取り戻した。

東谷氏は不利なら不利、不便なら不便なりに、それを逆手にとって、村のイメージを作り上げることが地域づくりにつながるという。

青年部東北地方支援活動報告

今年のサマーフェスタは、東日本大震災復興イベントとして開催にあたり青年部として何か協力できないかとの話し合いの中で7月10日午前10時より江田島市青年部員がゆめタウン江田島で揃いのジャンパーを着て、約6時間にわたり、炎天下の中、暑さも忘れ、募金活動に汗を流しました。又、事業所等に募金箱の設置をお願いしご協力していただきました。下記の通り活動結果をご報告いたします。一刻も早い被災地の復興を願うとともに、ご協力いただきましたみなさまに心より感謝申し上げます。

募金金額：202,656円

8月1日に市役所市長室で鈴木部長より中島観光協会会長へ寄付いたしました。



商工会のなんでも無料相談

開催日時：平成23年9月13日（火）午前10～午後4時
相談時間：1人40分以内
定員：先着10名様まで
場所：江田島市商工会 本所会議室
担当：中小企業診断士・行政書士・社会保険労務士・など



専門家等による税務・労務・融資・IT・法律など経営全般にわたる基本知識及び手続きなどの**無料相談会**を開催します。

例えば、次のような問題でお困りの方は、是非ご相談ください。

- **民法・商法等**
相続・不動産登記・債権回収・損害賠償など民事・刑事にわたる法律
特許・意匠・商標権の登録
- **税務**
所得税・法人税・消費税・相続税など国税・地方税に関すること
- **労務**
雇用調整助成金・労働基準法・労働契約法等による労働問題及び労務管理に関すること
社会保険法（労災保険・雇用保険・健康保険・厚生年金等）の諸手続き及び年金問題に関すること
- **融資**
日本政策金融公庫のセイフティーネット資金など公的資金の紹介及びセイフティー保証枠など
保証協会の保証に関すること
- **創業・経営革新**
新規開業や事業転換・新分野進出のための事業計画、公的資金、税務、労務などの全般の相談
- **販売促進**
地元特産品・新商品の開発のための技術指導・デザイン・販路開拓・流通ルートの相談・斡旋
店舗レイアウトや販売促進方法
- **事務代行**
法人設立・入札参加申請書類、建設業登録、風俗営業登録、外国人登録など官庁への提出書類

【主催】 呉商工会議所・江田島市商工会

【共催】 広島県商工会連合会

★お申し込みはFAX・郵送又は電話で

申込期限 9月8日(木)

**江田島市商工会 TEL 42-0168 FAX 42-2853 まで下記のとおり「相談希望
時間・相談内容・事業所名等」を商工会までご連絡ください。**

商工会なんでも無料相談申込書

相談希望時間	午前・午後 時	相談内容	(主な事柄を簡単に)
事業所名			
TEL			

アイデア

デザイン

ネーミング

無料発明相談会

アイデアを権利化するには？他人にマネされないか心配・・・

そんな時は、発明相談会でお気軽にご相談ください。

産業財産権制度(特許・実用新案・意匠・商標)に詳しい

相談担当者が、無料で個別にご相談に応じます！！

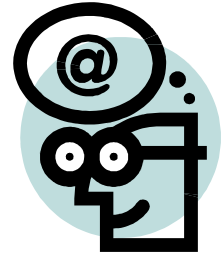

会 場 : 江田島市商工会 (江田島市江田島町小用2 - 17 - 1)

相談担当 : 知的財産専門相談員

日 時 : 平成23年9月13日(火) 13:00 ~ 16:00

お問合せ・お申込み : **事前予約制です**

江田島市商工会までお電話または FAX にてお申し込みください。

TEL: 0823 - 42 - 0168

FAX: 0823 - 42 - 2853

申込期限 : 平成23年9月8日(木)

発明相談会申込用紙

相談日	H23年9月13日	希望 時間	時頃
氏名		会社名	
住所 (所在地)	TEL: ()		
相談内容			

主催 : 呉商工会議所・江田島市商工会

共催 : 広島県商工会連合会

社会保険・労働保険 実務講習会開催

開催日時:平成 23 年 9 月 22 日(木)18:00 ~ 20:00

開催場所:江田島市商工会 本所 会議室

講 師:社会保険労務士 沖元 隆義 氏

講習内容:「採用から退職まで」の社会保険・労働保険の手続き

1. 従業員を雇用した場合の事務手続き
2. 従業員が退職する場合の事務手続き
3. 各種保険給付の事務手続き

社会保険労務士による社会保険、労働保険に関する基礎的な事務手続きに関する実務講習会を開催いたします。

(従業員の入社から退職までの届け出書類等について分かりやすく説明します。)

お問合せ・お申込み

江田島市商工会までお電話または FAX にてお申し込み下さい。

TEL 0823 - 42 - 0168

FAX 0823 - 42 - 2853

申込期限 : 平成23年9月15日(木)

主 催 : 江 田 島 市 商 工 会

社会保険・労働保険・実務講習会 参加申込書

事業所名	参加者名	住 所	電話番号

事業主説明会

開催のご案内

労働保険制度をご存知ですか？ 労働保険の知識を深めましょう。説明会に参加して各種助成金、給付金、奨励金等お得な情報を集めましょう。

◆開催日程

時間はいずれの会場も 13：30～16：00 です

開催日	地域	会場名
9月22日(木)	廿日市	廿日市市産業交流センター 1F 多目的ホール
10月6日(木)	可部	安佐北区民文化センター 2F 大会議室
10月13日(木)	呉	広島文化学園大学 呉駅キャンパス(レクザンテュール呉駅南)
10月18日(火)	広島西条	東広島商工会議所会館 4F 文化ホール
10月20日(木)	尾道	ベイタウン尾道 組合会館 2F 会議室
11月8日(火)	福山	福山市市民参画センター 5F 会議室1
11月9日(水)	広島	広島市まちづくり市民交流プラザ 北棟 5F 研修室
11月15日(火)	三次	みよしまちづくりセンター 1F ペペらホール
24年1月17日(火)	福山	県民文化センターふくやま B1 文化交流室
24年1月18日(水)	広島	広島県立総合体育館 小アリーナ B1 大会議室

◆講演内容

1. 「特定求職者雇用開発助成金及びトライアル雇用奨励金について」

広島労働局職業安定部職業対策課

2. 「両立支援助成金及び均衡待遇・正社員化推進奨励金について」

広島労働局雇用均等室

3. 「高齢者雇用・障害者雇用関係助成金等について」

広島高齢・障害者雇用支援センター

主催 広島県労働保険事務組合連合会

..... 切り取り

事業主説明会参加申込書

開催日 月 日 (地域:)
事業所名
参加者名

◆申込先：江田島市商工会

(担当：横田)

TEL：42-0168

FAX：42-2853

【締切：平成23年10月3日(月)】

* 上記にご記入のうえ、事前に事務組合宛 FAX 等にてお申込ください。

* 説明会当日は、この申込書を受付にお渡しください。

商工貯蓄共済

制度のあらまし

月々**2,000円**（1口）で大きな安心

商工貯蓄共済制度は商工会の正規事業として国（中小企業庁）から認められ、貯蓄・融資・保障が三位一体となった商工会員（家族・従業員を含む）のための制度です。

貯蓄

毎月の掛金は、その大部分が貯蓄積立金となり、知らず知らずのうちに資金が積み立てられ、自己資本の充実が図られます。

保障

掛金の一部が割安な保険料に充てられ、万一の場合、保険金をお受け取りになることができ、ご家族も安心です。

融資

一定の条件のもとに低利な事業資金のあっせんが受けられ、企業の資金繰りが安定します。

★商工貯蓄共済(加入例&メリット)

◎加入例

47才男性 5口加入の場合

①毎月の掛金

10,000円

②死亡等の保障金額

250万円

③10年後の満期積立額

995,100円

（運用利息及び満期配当金がさらにプラスされます。）

◎メリット

①貯蓄部分→

大口定期の金利

②保障部分→

割安な保険料

（一般より10%～50%割安）

さらに特典として ・医療保障特約型の付加・健康診断等助成金・前納報奨金 があります

特に、医療保障特約型の付加は、「5年毎に無事故給付金が受け取れる」等、会員様に大変お得な商品です。一度説明を聞いて見ようと思われる方は、商工会までご連絡下さい。（電話：42-0168）

9/1～9/30のキャンペーンで

商工貯蓄共済(医療保障特約型)にご加入いただくと!

1口ごとに

市内共通商品券 **500円**

プレゼントします!

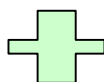

医療保障特約型キャンペーン

【期間 8月～12月31日】

期間中に医療特約型
ご加入の方に漏れなく
プレゼント



体脂肪の測れる万歩計です!

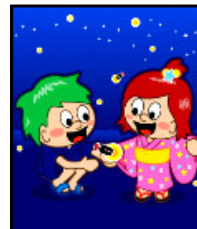

『夏季資金は、制度融資のご活用を！！』（最新金利情報）

時代は超低金利時代。事業資金の手当は、低利で有利な制度融資をご活用ください。

以下のような制度融資の斡旋をしております。

夏季資金のご融資希望の方は、お早めに商工会へお問い合わせください。

◆主な制度融資一覧表◆

平成23年 8月 10日現在

名 称	融資限度額	返済期間	利 率	備 考
商工貯蓄共済制度融資	1,500 万円 <small>掛金の口数により異なります。</small>	7年以内	2.675%	保証料含む 変動金利
日本政策金融公庫				
普通貸付	4,800 万円	運 5年以内 設 10年以内	2.15%～	無担保無保証も可
経営改善貸付	1,500 万円	運 7年以内 設 10年以内	1.85%	無担保無保証
国の教育ローン	300 万円	15年以内	2.85%	
県費預託融資				
小規模事業資金	1,250 万円	6年以内	2.50%	保証料含む
経営安定資金	7,000 万円	10年以内	3.65%	保証料含む

- 経営改善貸付は、従業員20人（小売・サービス業は5人）以下の事業主が対象で、決定まで約1ヶ月かかります。
- 平成18年4月より保証協会の保証料が弾力適用となりましたので、上記一覧表には基準となる保証料を含めて、表示してありますが、企業の財務内容により0.5%～2.2%の幅で区分適用となります。
- 商工会では借り換えについてもご相談に応じております。お気軽にお問い合わせください。

今後の行事予定

年月日	行 事 内 容	場 所 等
平成23年 9月 1日	商工貯蓄共済 キャンペーン開始(9/1～9/30)	江田島市
2日	健康ひろしま21県圏域計画推進部会	広島県呉庁舎
7日	6次産業化推進セミナー	八丁堀シャンテ
9日	平成23年度容器包装リサイクル業務委託に関する研修会	メルパルク広島
13日	なんでも相談会・発明相談会	本 所
22日	労務相談日	本 所
	社会保険の実務講習会	本 所
25日	大柿花活動(女性部)	広銀大柿支店横花壇
26日	中小企業支援ネットワーク強化事業支援機関向け研修会	広島国際会議場
28日	老人ホーム慰問(女性部)	特別養護老人ホーム江能

商工貯蓄共済

医療保障特約型

基本入院給付金日額 **10,000円** のプランを取扱開始しました。(10,000円プラン・5,000円プラン)

ご加入例 10年満期、基本入院給付金日額 **10,000円** でご契約の場合

無事故給付金(10万円) 5年 円		無事故給付金(10万円) 10年 円	
病気やケガで入院されたとき (疾病・災害入院給付金)	1日あたり / 10,000円	自動更新 ※最長90歳まで継続可能です。	満期(10年)
手術をされたとき (手術給付金) <small>手術1回につき 手術の種類により</small>	40万円・20万円・10万円		
入院や手術がなかったとき (無事故給付金)	5年毎に 10万円		

ご加入

※基本入院給付金日額 5,000円のプランもご用意しております。

病気やケガなどで入院・手術のときは… **入院・手術給付金**

入院や手術がなかったときは… **無事故給付金**

病気やケガなどで所定の障害状態になったときは… **保険料の払込は不要**

貯蓄共済にプラスの保障でトータルな保障を実現!

あんしん 病気やケガで入院の時は**1泊2日から、日額10,000円**の入院給付金が受け取れます。

楽しみ 入院や手術がなかった時は**5年毎に10万円**の無事故給付金が受け取れます。

かんたん 告知扱いにつきご加入手続きは簡単です。
(体況上、通算上の理由で診査等が必要な場合があります。)

商工貯蓄共済医療保障特約型の保障内容 (基本入院給付金日額10,000円)

お支払事由	給付内容
入院 (災害・疾病) 入院給付金	疾病で2日以上継続して入院されたとき 不慮の事故による傷害で事故の日から180日以内に2日以上継続して入院されたとき 1日あたり / 10,000円 (基本入院給付金日額) ●1入院の支払限度日数:120日 ●通算支払限度日数:1,095日
手術 (手術給付金)	病気やケガで所定の手術を受けられたときまたは骨髄幹細胞移植を目的とした骨髄幹細胞採取手術を受けられたとき 手術1回につき、手術の種類により 40万円・20万円・10万円 (基本入院給付金日額の40倍・20倍・10倍) ※ただし、骨髄幹細胞採取手術の場合は、保障期間を通じて1回を限度とし、責任開始日から、その日を含めて1年を経過した日以後の手術に対してお支払します。
無事故給付金	①判定期間満了時に生存していること ②判定期間中に災害入院給付金、疾病入院給付金、手術給付金のいずれもが一度も支払われなかったとき 10年満期:5年毎に10万円(合計20万円) (基本入院給付金日額の10倍)

※保障内容の詳細についてはジブラルタ生命の「ご契約のしおり・約款」をご覧ください。

ご加入の条件について

- 加入者(保険契約者)の資格: 商工貯蓄共済の加入者(契約者)で、商工会の会員並びに従業員(家族従業員を含む)の方
- 被共済者(被保険者)の資格: 商工貯蓄共済の被共済者(被保険者)で、契約日現在において健康でかつ正常に就業または日常生活を営んでいて、契約日時点の満年齢が6歳~65歳(10年満期の場合)までの健康な商工会の会員ならびに家族、従業員の方

保険料表(月払)

基本入院給付金日額10,000円の場合の保険料は、基本入院給付金日額5,000円の倍額にならない場合があります。よって、10,000円プラン、5,000円プランのそれぞれの保険料をご確認下さい。

10,000円 プラン 商工貯蓄共済医療保障特約型(新医療保険[無配当])10年満期 基本入院給付金日額10,000円+疾病障害による保険料払込免除特約付加

平成22年3月2日時点

男性(満年齢/歳)						女性(満年齢/歳)					
6 3,221円	16 3,302円	26 3,868円	36 4,423円	46 5,696円	56 8,817円	6 3,191円	16 3,545円	26 4,130円	36 4,171円	46 4,716円	56 6,191円
7 3,171円	17 3,353円	27 3,928円	37 4,504円	47 5,898円	57 9,302円	7 3,161円	17 3,625円	27 4,151円	37 4,191円	47 4,797円	57 6,453円
8 3,141円	18 3,403円	28 3,969円	38 4,585円	48 6,130円	58 9,807円	8 3,131円	18 3,706円	28 4,171円	38 4,211円	48 4,898円	58 6,746円
9 3,120円	19 3,464円	29 4,019円	39 4,696円	49 6,363円	59 10,342円	9 3,131円	19 3,787円	29 4,171円	39 4,252円	49 4,999円	59 7,080円
10 3,110円	20 3,535円	30 4,060円	40 4,797円	50 6,625円	60 10,887円	10 3,161円	20 3,858円	30 4,171円	40 4,312円	50 5,120円	60 7,453円
11 3,120円	21 3,595円	31 4,110円	41 4,908円	51 6,918円	61 11,453円	11 3,191円	21 3,939円	31 4,161円	41 4,363円	51 5,241円	61 7,857円
12 3,141円	22 3,646円	32 4,161円	42 5,039円	52 7,221円	62 11,978円	12 3,252円	22 3,989円	32 4,151円	42 4,423円	52 5,393円	62 8,282円
13 3,181円	23 3,706円	33 4,211円	43 5,181円	53 7,575円	63 12,503円	13 3,312円	23 4,029円	33 4,151円	43 4,484円	53 5,544円	63 8,726円
14 3,221円	24 3,757円	34 4,282円	44 5,332円	54 7,948円	64 13,029円	14 3,383円	24 4,070円	34 4,151円	44 4,555円	54 5,736円	64 9,211円
15 3,252円	25 3,807円	35 4,353円	45 5,504円	55 8,372円	65 13,554円	15 3,464円	25 4,110円	35 4,161円	45 4,625円	55 5,948円	65 9,736円

5,000円 プラン 商工貯蓄共済医療保障特約型(新医療保険[無配当])10年満期 基本入院給付金日額5,000円+疾病障害による保険料払込免除特約付加

平成22年3月2日時点

男性(満年齢/歳)						女性(満年齢/歳)					
6 1,610円	16 1,651円	26 1,934円	36 2,211円	46 2,848円	56 4,408円	6 1,595円	16 1,772円	26 2,065円	36 2,085円	46 2,358円	56 3,095円
7 1,585円	17 1,676円	27 1,964円	37 2,252円	47 2,949円	57 4,651円	7 1,580円	17 1,812円	27 2,075円	37 2,095円	47 2,398円	57 3,226円
8 1,570円	18 1,701円	28 1,984円	38 2,292円	48 3,065円	58 4,903円	8 1,565円	18 1,853円	28 2,085円	38 2,105円	48 2,449円	58 3,373円
9 1,560円	19 1,732円	29 2,009円	39 2,348円	49 3,181円	59 5,171円	9 1,565円	19 1,893円	29 2,085円	39 2,126円	49 2,499円	59 3,540円
10 1,555円	20 1,767円	30 2,030円	40 2,398円	50 3,312円	60 5,443円	10 1,580円	20 1,929円	30 2,085円	40 2,156円	50 2,560円	60 3,726円
11 1,560円	21 1,797円	31 2,055円	41 2,454円	51 3,459円	61 5,726円	11 1,595円	21 1,969円	31 2,080円	41 2,181円	51 2,620円	61 3,928円
12 1,570円	22 1,823円	32 2,080円	42 2,519円	52 3,610円	62 5,989円	12 1,626円	22 1,994円	32 2,075円	42 2,211円	52 2,696円	62 4,141円
13 1,590円	23 1,853円	33 2,105円	43 2,590円	53 3,787円	63 6,251円	13 1,656円	23 2,014円	33 2,075円	43 2,242円	53 2,772円	63 4,363円
14 1,610円	24 1,878円	34 2,141円	44 2,666円	54 3,974円	64 6,514円	14 1,691円	24 2,035円	34 2,075円	44 2,277円	54 2,868円	64 4,605円
15 1,626円	25 1,903円	35 2,176円	45 2,752円	55 4,186円	65 6,777円	15 1,732円	25 2,055円	35 2,080円	45 2,312円	55 2,974円	65 4,868円

*保険料は被共済者の契約日時点での満年齢となります。契約日は、原則第1回共済掛金相当額のお払込と告知とがともに完了した日の翌月1日です。

疾病障害による保険料払込免除特約について

- 主約款中の保険料払込免除事由に該当されたときのほか、疾病により所定の身体障害状態になられた場合に、その後の保険料のお払込が免除になります。
- この特約の保険料は、この特約が付加されている保険契約の保険料の合計額に基づいて計算され(保険料合計額の1%)、この合計額に変更があった場合には、この特約の保険料も更改されます。
- この特約の保険期間および保険料払込期間は、この特約の責任開始期から、この特約が付加されている保険契約の保険料払込期間がすべて満了するまでとなります。
- この特約には解約返戻金はありません。

ご加入に際しての留意事項

- この保険は無配当保険です。
- この保険には解約されたときの解約払戻金はありません。
- この保険には満期保険金はありません。
- この保険は延長定期保険、払済保険への変更のお取り扱いはできません。
- 契約者貸付、保険料の自動振替貸付のお取扱いはございません。
- 基本入院給付金日額の減額については、日額5,000円単位で行います。
なお、日額5,000円を下回る場合は、お取り扱いはできません。
- 「重要事項説明書」の内容を十分ご確認のうえ、ご契約をお申し込み下さい。「重要事項説明書」には「ご契約のしおり・約款」の内容のうち、契約にとまなう大切なことについて記載しております。
- ご契約の際には、事前に「ご契約のしおり・約款」を必ずご覧ください。「ご契約のしおり・約款」はご契約についての大切な事項、必要な保険知識等についてご説明しています。必ずご一読のうえ、大切に保存してください。
- この保険の保険料は月払で、(株)三栄収納サービス(収納代行会社)扱いの口座振替となります。(振替日:金融機関/毎月22日、ゆうちょ銀行/毎月27日)
- この保険では、申込みのあった保険契約の引受けをジブラルタ生命が承諾した場合に、第1回共済掛金相当額のお払込と告知とがともに完了した時から保険契約上の保障責任を開始します。

商工貯蓄共済医療保障特約型はジブラルタ生命保険がお引受けしています。

商工会

都道府県商工会連合会・全国商工会連合会

お申込、お問い合わせはお近くの商工会へ